Organigramme
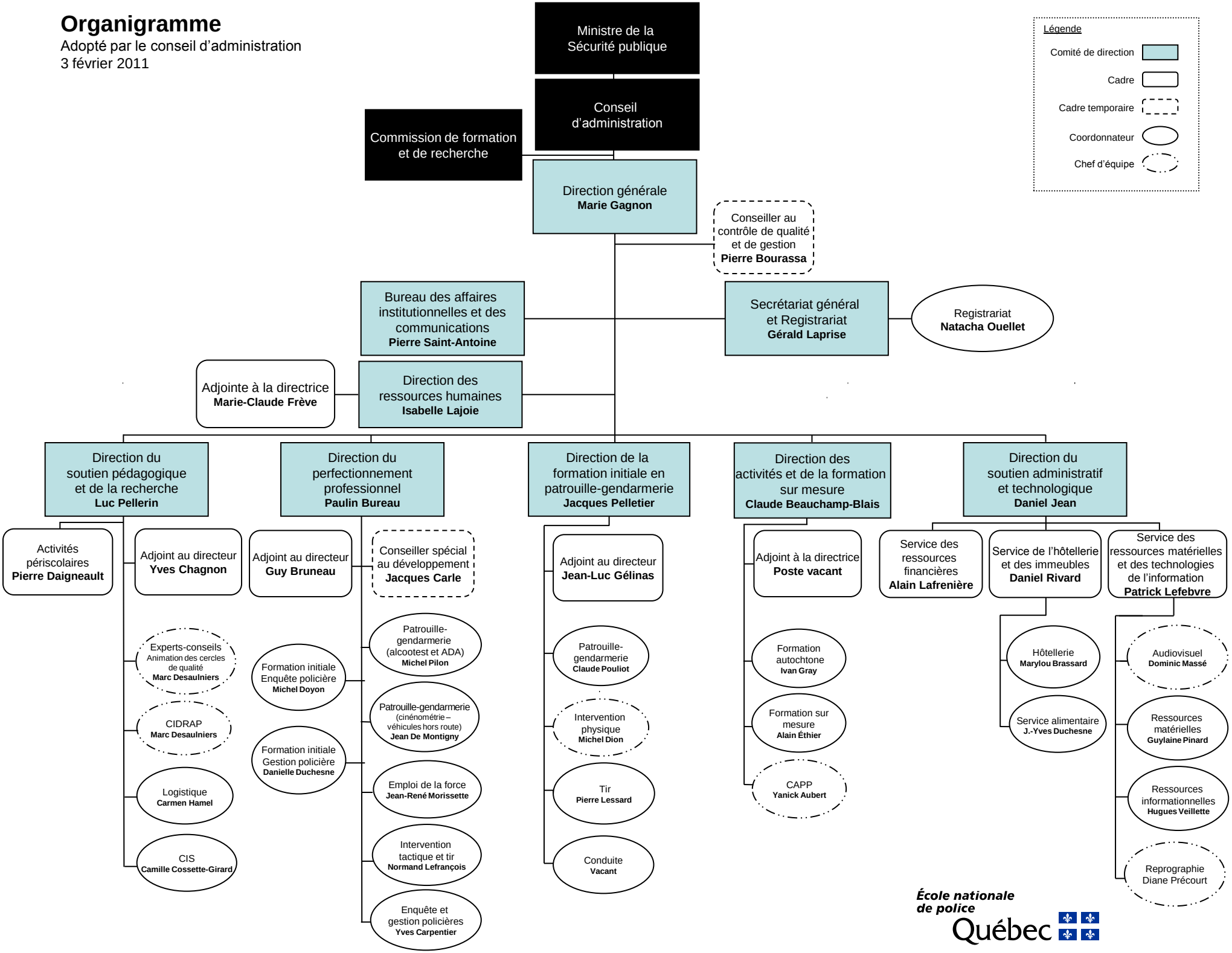
Adopté par le conseil d'administration
3 février 2011